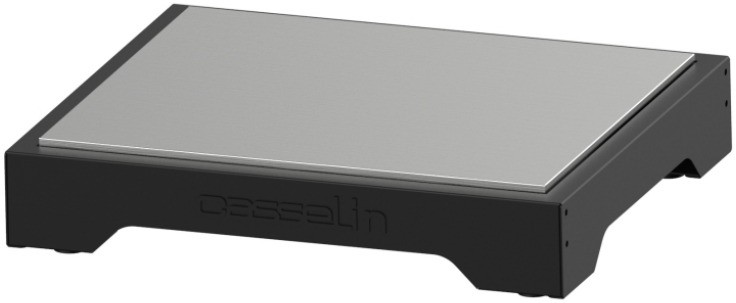

SUPPORT BUFFET RéFRIGéRé EUTECTIQUE GN 1/2

- Acier peint à l'époxy en noir
- 1 plaque eutectique acier GN 1/2
- Maintien au froid jusqu'à 6 heures
- Pieds en caoutchouc
- Dimensions : L 358 x P 298 x H 74 mm
- Poids : 3,25 Kg

Référence article : CSBRE12
EAN : 3611630080538

EUTECTIC REFRIGERATED BUFFET HOLDER GN 1/2

- Black epoxy painted steel
- 1 GN 1/2 steel eutectic plate
- Keep cold for up to 6 hours
- Rubber feet
- Dimensions: W 358 x D 298 x H 74 mm
- Weight: 3.25 kg

Article reference : CSBRE12
EAN : 3611630080538

11/10/2024

Les informations présentes ci-dessus sont suceptibles de changer sans préavis. | These datas can be changed without further information.